



การไฟฟ้าส่วนภูมิภาค
PROVINCIAL ELECTRICITY AUTHORITY

Switching Deadline

22 มี.ค. 67

เลขที่ ก.ต.ภพส.ปบ) ๗๑๖ /๒๕๖๗
ชื่อผู้รับ นายทัศนีย์ พงษ์สุวรรณชล
ชื่อผู้ส่ง นายณัทศักดิ์ กล่อมดี

วันที่ ๑๕ มีนาคม ๒๕๖๗
ตำแหน่ง ออ.ปบ.(ก.๓)
ตำแหน่ง รจก.(ท)ปฏิบัติงานแทน ผจก.ภพอ.กัวแหงแสน

ด้วยการไฟฟ้า กัวแหงแสน จะขอตัดไฟเพื่อปฏิบัติงานปรับระบบจำหน่ายฟีดเดอร์ ๒,๘ ๑๑๕ KV สถานีไฟฟ้า กัวแหงแสน ตามแผนผังสังเขปแนบ จำนวน ๑ แผ่น ดังนี้

ที่	ฟีดเดอร์	วัน/เดือน/ปี	ตั้งแต่วเวลา	ถึงเวลา	ลักษณะงานที่ปฏิบัติ/บริเวณ	จาก ๐4	ถึง	ผู้ควบคุมงาน
๑	KSA06	24 มี.ค. 67	08.30 น.	16.30 น.	ปรับปรุงหัวเสาสายส่ง 115 KV แยกพระแทน	KSA06S-05 แต่จุดที่ กวีส	KSA06S-13 ป้าย ม.เกษตร	นายขวัญเมือง ศรีจันทร์อินทร์ พงษ์ ๗ ผกร. กวีส
๒	KSA08	24 มี.ค. 67	08.30 น.	16.30 น.		KSA08S-07 ร้านศิริเจริญ	KSA08S-09 ม.เกษตร	
๓	115 KV	24 มี.ค. 67	08.30 น.	16.30 น.		สพฟ.ภพส.	KSA01YS-05 ม.เกษตร	

พื้นที่ที่มีผู้ใช้ไฟได้รับผลกระทบ(ไฟดับ) ต.กัวแหงแสน

ผู้ประสานงานการดับไฟ ชื่อ นายศักดิ์กรินทร์ จิตติขานนท์ ตำแหน่ง ช.ม.ปบ โทร ๐๘๑-๙๕๒๘๘๘๖

พื้นที่ ที่ขอตัดไฟปฏิบัติงานมีสายเคเบิลใยแก้วนำแสงของ กฟผ. (หากมีโอกาสชำรุด ผศส.กรส.(ก.๓) จะไปตรวจสอบก่อนปฏิบัติงาน)

๑. มีสายเคเบิลใยแก้วนำแสง ๑.๑ มีโอกาสชำรุด ๑.๒ ไม่มีโอกาสชำรุด
๒. ไม่มีสายเคเบิลใยแก้วนำแสง

(นายณัทศักดิ์ กล่อมดี)
รจก.(ท)ปฏิบัติงานแทน
ตำแหน่ง ผจก.ภพอ.กัวแหงแสน
๑๕ มี.ค. ๒๕๖๗

สำหรับแผนควบคุมการจ่ายไฟ (ผศฟ.) กฟผ.๓

เขียน ออ.ปบ.(ก.๓)

ผศฟ. พิจารณาแล้วเห็นควร

อนุมัติให้ดับไฟตามคำขอข้อ 1, 2 ฟีดเดอร์ KSA6, ๕ จาก KSA65-04 กวีส ถึง KSA65-13 ม.เกษตร
ในวันที่ ๒4 มี.ค. 67 ตั้งแต่เวลา 8.30 น. ถึง 16.30 น. ตามใบสั่งทำสวิตซ์ชิงเลขที่ 353/2567
อนุมัติให้ดับไฟตามคำขอข้อ 3 ฟีดเดอร์ 115KV จาก KS (EMAT) ถึง KSA1YS-05, KSA1YS-02
ในวันที่ ๒4 มี.ค. 67 ตั้งแต่เวลา 8.30 น. ถึง 16.30 น. ตามใบสั่งทำสวิตซ์ชิงเลขที่

พนักงานศูนย์ฯ นาย ทัศนีย์ พงษ์สุวรรณชล ประสานงานการขอตัดไฟกับ กวีส(ท) จิตติขานนท์
17 มี.ค. 67

(ทัศนีย์ พงษ์สุวรรณชล)
ผศฟ. กัวแหงแสน

สำหรับผู้อนุมัติ

ที่ ก.๓ กปบ.(คฟ.)

เขียน ผจก. กวีส. ก.พ.ร.

อก.บช.(ก.๓), อก.ว.ว.(ก.๓)

อนุมัติ และแจ้ง จป. เพื่อตรวจสอบความปลอดภัย
พร้อมทั้งลงข้อมูลแจ้งแผนดับไฟลงใน www.pea.co.th

ขั้นตอนการสวิตซ์ชิง 3 แผ่น
แผนผังแนบ 1 แผ่น

ผจฟ. - (สถานี -)

เพื่อทราบ และจัดพนักงานเข้าปฏิบัติงานร่วมกับศูนย์ฯ นครปฐม
ตั้งแต่วเวลา - น. เป็นต้นไป จนกว่างานจะแล้วเสร็จ

(นายเลอพงศ์ แก่นจันทร์)
รจก.ปบ.(ก3) ปฏิบัติงานแทน ออ.ปบ.(ก3)

ใบสั่งทำสวิตชิง

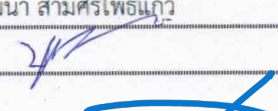
1. สถานที่ทำงาน	แยกพระแท่น				
2. กำหนดวันที่ทำงาน	24-มี.ค.-67	ระหว่าง	8.30 น.	ถึง	16.30 น.
3. ผู้ขอทำงาน	กฟอ.กพส.	งานที่ทำ	ปรับปรุงหัวเสาสายส่ง	ตามใบขอปฏิบัติงาน	353/2567
4. เตรียมการสวิตชิงโดย	นายวัฒนา สามศรีโพธิ์แก้ว			วันที่	17 มีนาคม 2567
5. ตรวจสอบสวิตชิงโดย				วันที่	17 มีนาคม 2567
6. อนุมัติสวิตชิงโดย				วันที่	17 มีนาคม 2567
7. สั่งทำสวิตชิงโดย				1. นายจิรศักดิ์, วัฒนา, นายพิชชา, นายวรวัชร, นายอมร (กะ1 00.00 น. - 08.00 น.) 2. นายนครินทร์, น.ส.พิชชา, นายณัฐกาญจน์, นายสุธี, นายสามารถ (กะ2 08.00 น. - 16.00 น.) 3. นายศุภสวัสดิ์, นายอนุสรณ์, นายธนิต, นายวรรณพงษ์, นายมนซ์ (กะ3 16.00 น. - 24.00 น.)	

ที่	รหัสอุปกรณ์	สภาพอุปกรณ์ ปกติก่อน ดำเนินการ	ดำเนินการ	เวลา	ผู้ดำเนินการ	ผู้สั่งการ	หมายเหตุ
1	ตรวจสอบสถานะอุปกรณ์ป้องกันและตัดตอนก่อนดำเนินการ						
2	แจ้ง กฟอ.กพส. ให้ บ. WASTE 4 POWER (VSPP 115 เควี) ดำเนินการหยุดขนานไฟ และ OFF Intertrip (เดินโหลดเป็นผู้ใช้ไฟได้)						
3	OFF ATS ที่สถานีฯ SPO						
4	OFF ATS ที่สถานีฯ DTM						
5	KS-7022	"ON" Auto Reclose	"OFF" Auto Reclose		EGAT		
6	KS-KT2A	"OLTC" Auto	"OLTC" Manual		EGAT		โหลด 20.4 MW
7	KSA06VB-01	"ON" Auto Reclose	"OFF" Auto Reclose		KSA		โหลด 2.0 MW
8	KSA08VB-01	"ON" Auto Reclose	"OFF" Auto Reclose		KSA		โหลด 3.7 MW
9	KSA09VB-01	"ON" Auto Reclose	"OFF" Auto Reclose		KSA		โหลด 6.9 MW
10	SPO-TP1	"OLTC" Auto	"OLTC" Manual		SPO		โหลด 17.0 MW
11	SPO06VB-01	"ON" Auto Reclose	"OFF" Auto Reclose		SPO		โหลด 3.2 MW
12	TMU-TP1	"OLTC" Auto	"OLTC" Manual		TMU		โหลด 9.5 MW
13	TMUBR-04	Normal	Nonreclosing		TMU		โหลด 5.4 MW
14	ย้ายโหลด KSA08 บางส่วน ไปจ่ายจาก TMU04						
15	TMU04S-10	ปลด	สับ		กพส.		SF6 หนองไม้งาม
16	KSA08S-08	สับ	ปลด, ล็อคคาน		กพส.	SCADA	SF6 ป้อมยาม ม.เกษตร
17	ย้ายโหลด KSA08 บางส่วน ไปจ่ายจาก KSA09						
18	KSA08S-10	ปลด	สับ		กพส.	SCADA	SF6 ไพรชนีย์
19	KSA08S-09	สับ	ปลด, ล็อคคาน		กพส.		SF6 ม.เกษตร
20	ย้ายโหลด KSA06 บางส่วน ไปจ่ายจาก SPO01						
21	KSA06S-19	ปลด	สับ		กพส.	SCADA	SF6 ร้านอ็อกซิเจน
22	KSA06S-13	สับ	ปลด, ล็อคคาน		กพส.		SF6 ป้าย ม.เกษตร
23	ย้ายโหลดระบบ 115 เควี บ. WASTE 4 POWER ไปรับไฟจาก KB2 (ผ่านสถานีฯ SPO)						
24	ตรวจสอบสถานะ SPO01YS-01 และ SPO01YS-02 อยู่ตำแหน่ง "สับ"						
25	ตรวจสอบ LBS 115 เควี KSA01YS-05 สถานะ GAS ปกติไม่โชว์ Low GAS						

ที่	รหัสอุปกรณ์	สภาพอุปกรณ์ ปกติก่อน ดำเนินการ	ดำเนินการ	เวลา	ผู้ดำเนินการ	ผู้สั่งการ	หมายเหตุ
26	SPO01YB-01	ปลด	สับ คง OFF Auto Reclose		SPO		เบรกเกอร์ 115 เควี
27	KSA01YS-05	สับ	ปลด ล็อคกุญแจ		กพส.		LBS หน้า ม.เกษตร
28	ย้ายโหลดระบบ 115 เควี บ. Siam Truck Radial ไปรับไฟจาก SNO (ผ่านสถานีฯ DTM)						
29	ตรวจสอบสถานะ DTM04YS-01 และ DTM04YS-02 อยู่ตำแหน่ง "สับ"						
30	DTM04YB-01	ปลด	สับ คง OFF Auto Reclose		DTM		เบรกเกอร์ 115 เควี
31	KS-7022	สับ	ปลด		EGAT		เบรกเกอร์ 115 เควี
32	KS-7027	สับ	ปลด		EGAT		ไบมัด 115 เควี
33	เมื่อพร้อมดับไฟปฏิบัติงาน						
34	KSA01YS-07	สับ	ปลด ล็อคกุญแจ		กพส.		ABS หน้า บ.สยามทรีค
35	KSA06S-04	สับ	ปลด(ใช้โหลดบัสเตอร์)		กพส.		DIS ร้านก่งใส
36	KSA08S-07	สับ	ปลด(ใช้โหลดบัสเตอร์)		กพส.		DIS ร้านศิริเจริญ
37	แจ้งพื้นที่ดับไฟให้ผู้ควบคุมงานทราบ						
38	แจ้งผู้ควบคุมงาน Test ไฟ Short Ground จุด G1 (115 เควี)						
39	แจ้งผู้ควบคุมงาน Test ไฟ Short Ground จุด G2 (115 เควี)						
40	แจ้งผู้ควบคุมงานลงรายละเอียด We Safe ให้เรียบร้อยก่อนปฏิบัติงาน						
41	KS-7022	"OFF" Auto Reclose	"ON" Auto Reclose		EGAT		
42	KS-KT2A	"OLTC" Manual	"OLTC" Auto		EGAT		
43	KSA06VB-01	"OFF" Auto Reclose	"ON" Auto Reclose		KSA		
44	KSA08VB-01	"OFF" Auto Reclose	"ON" Auto Reclose		KSA		
45	KSA09VB-01	"OFF" Auto Reclose	"ON" Auto Reclose		KSA		
46	SPO-TP1	"OLTC" Manual	"OLTC" Auto		SPO		
47	SPO06VB-01	"OFF" Auto Reclose	"ON" Auto Reclose		SPO		
48	TMU-TP1	"OLTC" Manual	"OLTC" Auto		TMU		
49	TMUBR-04	Normal	Nonreclosing		TMU		
50	SPO01YB-01	"OFF" Auto Reclose	"ON" Auto Reclose		SPO		
51	DTM04YB-01	"OFF" Auto Reclose	"ON" Auto Reclose		DTM		
52	เมื่อผู้ควบคุมงานลงรายละเอียด We Safe เรียบร้อยแล้ว แจ้งชุดปฏิบัติงานได้ สิ้นสุด Switching ช่วงเช้า						
53	เมื่อปฏิบัติงานแล้วเสร็จ พร้อมจ่ายไฟ						
54	KS-7022	"ON" Auto Reclose	"OFF" Auto Reclose		EGAT		
55	KS-KT2A	"OLTC" Auto	"OLTC" Manual		EGAT		
56	KSA06VB-01	"ON" Auto Reclose	"OFF" Auto Reclose		KSA		
57	KSA08VB-01	"ON" Auto Reclose	"OFF" Auto Reclose		KSA		
58	KSA09VB-01	"ON" Auto Reclose	"OFF" Auto Reclose		KSA		
59	SPO-TP1	"OLTC" Auto	"OLTC" Manual		SPO		
60	SPO06VB-01	"ON" Auto Reclose	"OFF" Auto Reclose		SPO		
61	TMU-TP1	"OLTC" Auto	"OLTC" Manual		TMU		

ที่	รหัสอุปกรณ์	สภาพอุปกรณ์ ปกติก่อน ดำเนินการ	ดำเนินการ	เวลา	ผู้ดำเนินการ	ผู้สั่งการ	หมายเหตุ
62	TMUBR-04	Nonreclosing	Normal		TMU		
63	SPO01YB-01	"ON" Auto Reclose	"OFF" Auto Reclose		SPO		
64	DTM04YB-01	"ON" Auto Reclose	"OFF" Auto Reclose		DTM		
65	KSA01YS-07	ปลด	สับ		กพส.	ABS	หน้า บ.สยามทรัค
66	KSA06S-04	ปลด	สับ		กพส.	DIS	ร้านกั๋งไส
67	KSA08S-07	ปลด	สับ		กพส.	DIS	ร้านศิริเจริญ
68	ย้ายโหลดระบบ 115 เควี บ. Siam Truck Radial กลับจาก SNO (ผ่านสถานี DTM)						
69	KS-7027	ปลด	สับ		EGAT		ใบมีด 115 เควี
70	KS-7022	ปลด	สับ คง OFF Auto Reclose		EGAT		เบรกเกอร์ 115 เควี
71	DTM04YB-01	สับ	ปลด		DTM		เบรกเกอร์ 115 เควี
72	ON ATS ที่สถานี DTM						
73	ย้ายโหลดระบบ 115 เควี บ. WASTE 4 POWER กลับจาก KB2 (ผ่านสถานี SPO)						
74	ตรวจสอบ LBS 115 เควี KSA01YS-05 สถานะ GAS ปกติไม่โชว์ Low GAS						
75	KSA01YS-05	ปลด	สับ		กพส.	LBS	หน้า ม.เกษตร
76	SPO01YB-01	สับ	ปลด		SPO		เบรกเกอร์ 115 เควี
77	ON ATS ที่สถานี SPO						
78	แจ้ง กพอ.กพส. ให้ บ. WASTE 4 POWER (VSPP 115 เควี) สามารถขนานไฟ และ ON Intertrip (ฝั่งสถานี กำแพงแสนได้)						
79	ย้ายโหลด KSA06 บางส่วน กลับจาก SPO01						
80	KSA06S-13	ปลด	สับ		กพส.	SF6	ป้าย ม.เกษตร
81	KSA06S-19	สับ	ปลด		กพส.	SCADA SF6	ร้านอ็อกซิเจน
82	ย้ายโหลด KSA08 บางส่วน กลับจาก KSA09						
83	KSA08S-09	ปลด	สับ		กพส.	SF6	ม.เกษตร
84	KSA08S-10	สับ	ปลด		กพส.	SCADA SF6	ไปรษณีย์
85	ย้ายโหลด KSA08 บางส่วน กลับจาก TMU04						
86	KSA08S-08	ปลด	สับ		กพส.	SCADA SF6	ป้อมยาม ม.เกษตร
87	TMU04S-10	สับ	ปลด, ล็อคคาน		กพส.	SF6	หนองไม้งาม
88	KS-7022	"OFF" Auto Reclose	"ON" Auto Reclose		EGAT		
89	KS-KT2A	"OLTC" Manual	"OLTC" Auto		EGAT		
90	KSA06VB-01	"OFF" Auto Reclose	"ON" Auto Reclose		KSA		
91	KSA08VB-01	"OFF" Auto Reclose	"ON" Auto Reclose		KSA		
92	KSA09VB-01	"OFF" Auto Reclose	"ON" Auto Reclose		KSA		
93	SPO-TP1	"OLTC" Manual	"OLTC" Auto		SPO		
94	SPO06VB-01	"OFF" Auto Reclose	"ON" Auto Reclose		SPO		
95	TMU-TP1	"OLTC" Manual	"OLTC" Auto		TMU		
96	TMUBR-04	Nonreclosing	Normal		TMU		
สิ้นสุด Switching							

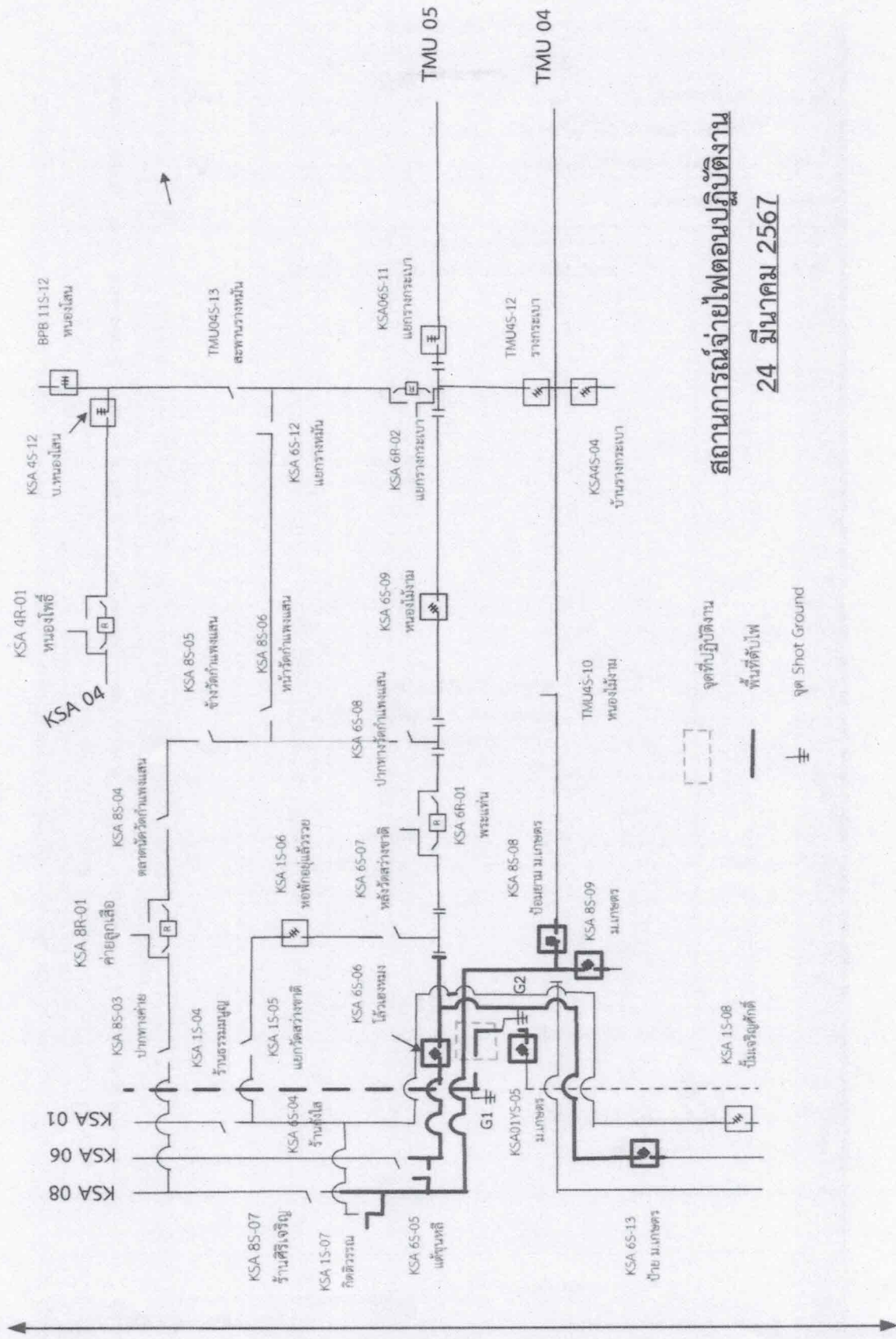

สถานการณ์จ่ายไฟตอนปฏิบัติงาน
24 มีนาคม 2567

ไปสุพรรณ